1.- MURCIA DESDE SU TORRE Y AZOTEAS

Exclusivo tour para conocer la historia de nuestras calles, sus curiosidades y sus bellas vistas desde las azoteas privadas de los edificios Cuatro Esquinas y Guillamón, la terraza del hotel Floridablanca y la torre de la Catedral. Sin duda una gran oportunidad para descubrir otra panorámica de la ciudad.

Fechas y hora de inicio:
Octubre: sábado 28 (10:00 h.). **Noviembre:** sábado 18 (10:00 h.). **Diciembre:** sábado 2 (10:00 h).
Punto de encuentro: Puerta de la Iglesia del Carmen, frente al jardín de Floridablanca. Murcia.
Duración aproximada: 3.30 horas.
Notas: No apta para personas con problemas de movilidad.
Precio por persona: 25 €.
Notas: Incluye entrada para subida a la torre de la Catedral y café con bollería en el hotel.

2.- MURCIA SUBTERRÁNEA

Una visita que nos descubrirá rincones de una Murcia desconocida que se oculta bajo la ciudad actual y que nos trasladará a otras épocas revelándonos numerosas curiosidades y secretos. Un escenario perfecto para contar nuestros orígenes e historia, conocer significativas huellas del pasado y concluir con una pequeña degustación en uno de los lugares más llamativos del subsuelo de la ciudad.

Fechas y hora de inicio:
Octubre: sábados 14 (17:00 h.).
Noviembre: sábados11 (17:00 h.).
Diciembre: sábado 2 (17.00 h.).
Punto de encuentro: Calle Apóstoles 34. (Puerta del hotel Rincón de Pepe. **Duración aproximada:** 2.30 horas. Incluye una pequeña bebida.
Precio por persona: 13 €. Niños de 7 a 10 años, 7 €.

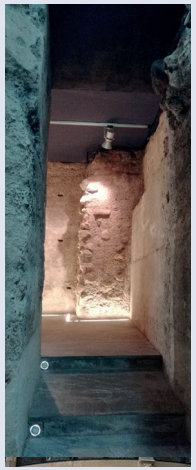

3.- CASAS ENCANTADAS Y CON ENCANTO

En un intrigante paseo por Murcia volveremos la mirada al pasado para escuchar misteriosas historias y evocadoras leyendas que han tenido como escenario algunos de los más emblemáticos edificios o espacios de la ciudad, nos referimos entre otros al antiguo Palacio de la Inquisición, la Casa Díaz Cassou, el Teatro Romea y el emplazamiento en el que tuvo lugar la última ejecución pública en España.

Fechas y hora de inicio:
Octubre: sábado 7 y 28 (17:30 h.).
Noviembre: sábado 18 (17:30 h)
Diciembre: viernes 1 (17:30 h)
Punto de encuentro: Plaza Hernández Amores. Puerta de la Cruz de la Catedral. Murcia
Duración aproximada: 2.30 horas.
Precio por persona: 12 €.
Nota: Visita guiada por exteriores.

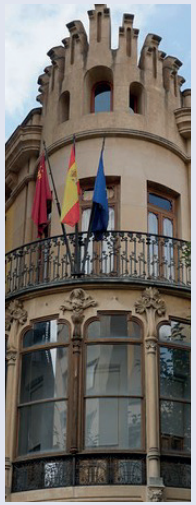

4.-EL LEGADO OLVIDADO DE LA ACEQUIA ALJUFÍA

Caminando sobre la acequia mayor, la Aljufía, recorreremos el espacio de las que fueran las antiguas fábricas de la Seda y la Pólvora de la ciudad de Murcia. Contemplaremos un jardín hispano-musulmán, el antiguo arrabal de la Arrixaca, al igual que los conventos de los agustinos, dominicos y mercedarios. Una gran oportunidad para aprender y comprender interesantes cuestiones sobre la red tradicional del riego en Murcia y su huerta.

Fechas y hora de inicio:
Octubre: viernes 13 (17:00 h.).
Noviembre: viernes 17 (17:00 h.).
Diciembre: jueves 14 (17:00 h.).
Punto de encuentro: Plaza Agustinas (Delante del Museo de la Ciudad) **Duración aproximada:** 2,30 horas
Precio por persona: 10 €.

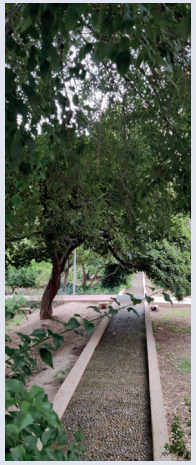

5.- SECRETOS E HISTORIA DE NUESTRAS CALLES

Emblemáticas calles como Trapería, Sociedad, Azucaque, Puxmarina, de la Aurora, Montijo, Cubos y Albudeiteros, albergan una gran tradición e historia. Calles llenas de anécdotas y curiosidades con emblemáticos edificios donde vivieron ilustres personajes murcianos. Emplazamientos de diferentes gremios y comercios, algunos incluso históricos, que visitaremos.
Fechas y hora de inicio:
Octubre: jueves 11 (17:00 h.).
Noviembre: jueves 2 y 30 (17:00 h.).
Punto de encuentro: Oficina de turismo. Plaza del Cardenal Belluga. Murcia.
Duración aproximada: 2.30 horas.
Precio por persona: 10 €. Niños de 7 a10 años: 7 €.

6.- ALEDO Y EL ESTRECHO DE LA ARBOLEJA

Sobre un espigón rocoso de Sierra Espuña, esta villa de carácter medieval nos sorprenderá por sus miradores, las torres del Homenaje y Picota, su Iglesia de Sta. María, y el singular rincón de gran belleza natural del Estrecho de la Arboleja.

Fechas y hora de inicio:
Octubre: domingo 15 (10:00 h)
Noviembre: domingo 5 (10:00 h)
Punto de encuentro: Plaza de la Diputación (Aledo).

Duración aproximada: 3.30 horas.
No apta para personas con problemas de movilidad.
Precio por persona: 16 €. Niños de 7 a 10 años: 8 €.
INCLUYE: Entrada Torre del Homenaje, y degustación de mantelllina y torta de pimentón.

Precios con IVA incluido

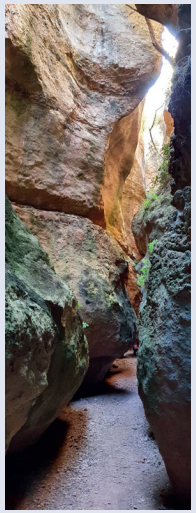

7.- CARTAGENA. CIUDAD TRIMILENARIA

Ciudad que conserva un impresionante patrimonio arqueológico y artístico como el Teatro Romano, contemplado desde el monte Concepción y subiendo en el ascensor panorámico, su foro, su imponente Ayuntamiento, sus edificios modernistas que recorren la ciudad y para terminar el Submarino de Isaac Peral.

Fechas y hora de inicio:
Octubre: domingos 29 (10.30 h.).
Noviembre: domingo 19 (10.30 h).
Diciembre: domingo 10 (10.30 h).
Punto de encuentro: Puerta del palacio consistorial, ayuntamiento (Cartagena).
Notas: No apta para personas con problemas de movilidad. **Duración aproximada:** 3 horas.
Precio por persona: 13 €. Niños de 7 a 10 años: 7 €.
Incluye: Entrada al ascensor panorámico y degustación de producto típico

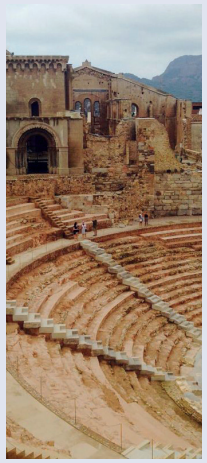

8.- CIEZA Y MEDINA SIYASA.

Una ruta por dos grandes iconos de la Región, el Museo de Siyasa, donde se reproducen dos casas árabes de la Edad Media a escala real, y por Medina Siyasa, el yacimiento arqueológico a 5 km. de Cieza que alberga la ciudad musulmana mejor conservada del territorio andalusí. Un recorrido que se completará con las curiosidades y anécdotas que ilustra el curioso casco antiguo de la localidad.

Fechas y hora de inicio:
Octubre: Domingo 8 (10.00 h). **Noviembre:** Domingo 12 (10.00 h). **Diciembre:** Domingo 3 (10.00 h).
Punto de encuentro: Restaurante Maripinar RM 532 (Cieza).
Notas: No apta para personas con problemas de movilidad.
Duración aproximada: 4 horas.
Precio por persona: 14 €. Niños de 7 a 10 años: **9 €.**
Incluye: Entrada al Yacimiento de Medina Siyassa.

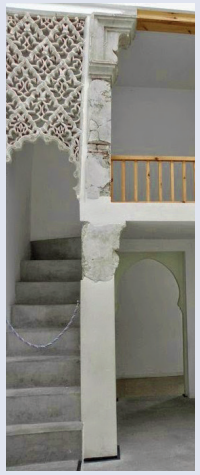

9.- OJÓS Y RICOTE, DOS JOYAS DE UN VALLE MORISCO

Entre una fértil huerta colmada de palmeras, Ojós y Ricote son dos poblaciones del último reducto morisco en España. En Ojós conoceremos sus más ilustres casas, sus lavaderos y visitaremos el Museo Belenes del Mundo. En Ricote contemplaremos el Palacio de Álvarez-Castellanos y las joyas de la Iglesia de San Sebastián como su órgano y obras de Salzillo. Opcional: taller artesanal de Cerveza Ricote Valley, con visita guiada, cata de cervezas y embutido local.
Fechas y hora de inicio: Octubre: domingo 15 (10:00 h) **Noviembre:** domingo 26 (10:00 h) **Punto de encuentro:** Plaza iglesia de S. Agustín. Ojós. **Duración aproximada:** 3:30 horas **Precio por persona: 15 €. Niños de 7 a 10 años: 7 €.** ***Incluye entrada al Museo de los Belenes del mundo y donativos. Suplemento taller de cerveza: adultos 17 €, de 7 a 17 años: 7 €.*** *Para menores de edad refrescos.*

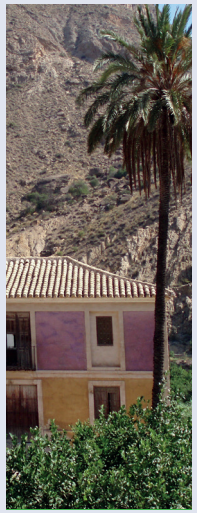

10.- CEHEGÍN MEDIEVAL Y NOBILIARIA

De estrechas calles que recuerdan su pasado árabe, imponentes casas blasonadas, numerosas iglesias como la de la Concepción con uno de los artesonados más bellos de la región murciana. Cehegín una localidad especial que fue elegida en 2019 Primera Maravilla Rural de España.

Fechas y hora de inicio:

Octubre: domingo 8 (10.00 h).
Noviembre: domingo 26 (10.00 h).
Punto de encuentro: Plza. de las Fuerzas Armadas. (Cehegín).
Duración aproximada: 3 horas.
Precio por persona: 12 €. Niños de 7 a 10 años: **8 €.**

11.- YECLA Y EL MÁGICO MONTE ARABÍ

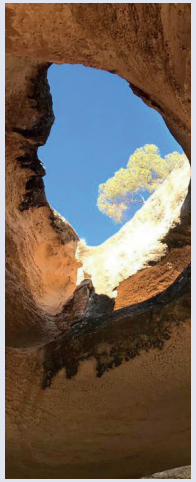

En este paseo por los lugares más destacados de Yecla vamos a descubrir El Monte Arabí, primer Monumento Natural de la Región, con su cueva, formaciones caprichosas y su carácter mágico del que ya se hablaba en la antigüedad. También conoceremos el centro histórico con interesantes edificios en la Plaza del Ayuntamiento y accederemos a la Basílica de la Asunción. Para finalizar degustaremos el vino de Yecla en una de sus más típicas tabernas.

Fechas y hora de inicio:
Octubre: Domingo 29 (10.00 h).
Noviembre: Domingo 12 (10.00 h).
Punto de encuentro: Bodegas Castaño. Avenida fuente Álamo, Yecla.
Duración aproximada: 3.30 horas.
Precio por persona: 18 €. Niños de 7 a 10 años**: 9 €.**
Incluye: Entrada a la Basílica. Degustación en taberna típica. Un vino/refresco y dos tapas. No apta para personas con problemas de movilidad.

12.- BANDOLEROS MURCIANOS

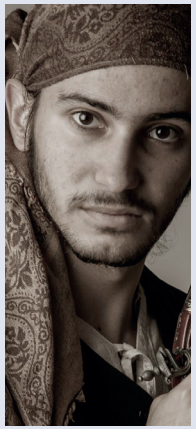

Un placentero paseo por el espacio natural de las faldas de la Sierra de la Pila en Molina de Segura escuchando sorprendentes historias de bandoleros como El barbudo, El Peliciego, José Manuel Noguera o Hilarito. Recorrido narrado por el novelista Paco López Mengual.

Fechas y hora de inicio:

Noviembre: domingo 5 (10:00 h.).
Diciembre: domingo 3 (10:00 h.).
Punto de encuentro: Albergue de El Rellano (Molina de Segura)
Duración aproximada: 2,30 horas
Precio por persona: 12€ Niños de 7 a 10 años, **7 €**
No apta para personas con problemas de movilidad.

INFORMACIÓN Y RESERVAS

ALDABA SERVICIOS TURÍSTICOS Y CULTURALES
C/ SAN LORENZO, 1, 5º B
MURCIA

WWW.VISITASGUIADASMURCIA.COM
TELÉFONO: 968 219 099
INFO@ALDABACONGRESOS.COM

Facebook: aldaba.congresos

3er PREMIO
Plan de mejora SICTED más destacable
PREMIOS SICTED 2022

Para otros recorridos y visitas personalizadas pídanos presupuesto

ALDABA
CONGRESOS Y SERVICIOS TURÍSTICOS

Visitas guiadas

12 RUTAS DE AUTOR POR LA REGIÓN DE MURCIA

DE OCTUBRE A DICIEMBRE

2023

ALDABA
CONGRESOS Y SERVICIOS TURÍSTICOS

RUTAS CON GUÍAS OFICIALES DE TURISMO